MultiKleber Plus

Das Multi-Talent

- sehr emissionsarmer Dispersionsklebstoff
- universell einsetzbar für nahezu alle Bodenbeläge
- klebt Textil-, CV-, PVC-, LVT- und Linoleum-Beläge
- hohe Anfangsklebkraft, auch für störrische Beläge
- „Einer für Alles“

Einsatzbereiche:
Sehr emissionsarmer, vielseitig einsetzbarer Dispersionsklebstoff für

- Tuftingbeläge mit Textil-, Latexschaum- und PUR-Rücken
- störrische Nadelvliesbeläge
- PVC-Verbundbeläge mit textiler Rückseite
- homogene PVC-Beläge in Bahnen und Platten
- heterogene PVC-Designbeläge (LVT)
- Linoleum in Bahnen und Platten

Untergrundvorbereitung:
Untergründe müssen den Anforderungen der ATV DIN 18 365 „Bodenbelagarbeiten“ entsprechen. Sie müssen insbesondere sauber, rissfrei, fest, trocken und trennmittelfrei sein. Zum Ausgleich von Unebenheiten den Untergrund zunächst mit geeignetem M-Plus Vorstrich vorbehandeln und anschließend mit empfohlenem M-Plus Boden-Ausgleich egalisieren. Gussasphaltestriche und nicht saugfähige mineralische Untergründe grundsätzlich mind. 2 mm dick spachteln.

Verarbeitung:
Klebstoff mit Zahnspachtel gleichmäßig auf den Untergrund auftragen. **Textile Beläge:** In Abhängigkeit von der Struktur des Belagrückens Klebstoff mit Zahnspachtel B 1 oder B 2 auftragen. Den Belag nach einer Ablüftezeit von 10 – 15 Minuten ohne Lufteinschlüsse in das noch nasse Klebstoffbett einlegen und gut anreiben. Spannungsreiche Beläge im Bereich von Nähten und an Kopfenden nach 20 – 40 Minuten nochmals nachreiben. **PVC-Beläge:** Klebstoff mit Zahnspachtel A 2 auftragen. Auf saugfähigen Untergründen stets nur so viel Fläche einstreichen, dass durchgehend die Nassklebung durchgeführt werden kann. Belag nach kurzer Ablüftezeit (ca. 10 Minuten) ohne Lufteinschlüsse in das noch frische Klebstoffbett einlegen und sorgfältig anreiben, um eine gute Benetzung der Belagrückseite zu erzielen. Die zu klebenden Beläge müssen spannungsfrei sein und plan aufliegen, anderenfalls belasten. Nahtstauchungen vermeiden. Den fertig verlegten Belag nochmals sorgfältig anwalzen bzw. anreiben. Die Fugenabdichtung bzw. Verschweißung frühestens 24 Stunden nach der Verlegung durchführen. **Linoleum-Beläge:** Klebstoff mit Zahnspachtel B 1 auftragen. Linoleum nach kurzer Ablüftezeit in das Klebstoffbett einschieben, dabei Kopfenden zur Entspannung des Belags gegenwalken und sofort anreiben oder anwalzen. Auf gute Benetzung der Belagrückseite achten. Eventuelle Lufteinschlüsse zur Seite hinaustreiben. Falls erforderlich, Nähte, Kopfenden und „Hängebuchten“ nach weiteren 5 – 20 Minuten nochmals anreiben. Verfugung der Beläge nach frühestens 24 Stunden.

Wichtige Hinweise:
Fußbodenverlegearbeiten nicht unter 15 °C Bodentemperatur und über 75 % rel. Luftfeuchte durchführen. Frische Produktflecken sofort mit feuchtem Tuch entfernen. Angegebene Trocknungszeiten einhalten. Arbeitsgeräte sofort nach Gebrauch mit Wasser und Seife reinigen. Anbruchgebinde dicht verschließen. Technisches Merkblatt erhältlich unter: www.m-plus.de. Sicherheitsdatenblatt auf Anfrage erhältlich. Folgende Merkblätter sind zu beachten:

- „Beurteilen und Vorbereiten von Untergründen – Verlegen von elastischen und textilen Bodenbelägen, Schichtstoffelementen (Laminat) und Parkett“ des BEB Bundesverband Estrich und Belag e. V.
- Verlegerichtlinien der Belaghersteller
- Technische Merkblätter weiterer M-Plus Produkte

Die Trocknungszeit ist von Temperatur, relativer Luftfeuchtigkeit und Saugfähigkeit des Untergrundes abhängig. Mit steigender Temperatur und sinkender Luftfeuchtigkeit wird sie verkürzt, bei entgegengesetzten Klimaveränderungen und nicht saugfähigen Untergründen dagegen verlängert.

Produktsicherheit:
M-Plus MultiKleber Plus ist lösemittelfrei nach TRGS 610 und gilt damit als Ersatzstoff für lösemittelhaltige Produkte. Die mittel- oder langfristige Abgabe nennenswerter Konzentrationen flüchtiger organischer Stoffe (VOC) an die Raumluft ist nicht zu erwarten. Für den berufsmäßigen Verwender.

Behandelte Ware gemäß Verordnung (EU) Nr. 528/2012:
Enthält Biozid (Topfkonservierungsmittel) 1,2-Benzisothiazol-3(2H)-on, Gemisch aus 5-Chlor-2-methyl-2H-isothiazol-3-on und 2-Methyl-2H-isothiazol-3-on (3:1), Bronopol. Kann allergische Reaktionen hervorrufen. Sicherheitsdatenblatt auf Anfrage erhältlich. Darf nicht in die Hände von Kindern gelangen. Während der Verarbeitung und Trocknung für gründliche Belüftung sorgen. Essen, Trinken und Rauchen während der Verarbeitung des Produktes vermeiden. Bei Kontakt mit den Augen oder der Haut sofort gründlich mit Wasser abspülen. Werkzeuge unmittelbar nach Gebrauch mit Wasser reinigen. Nicht in die Kanalisation, Gewässer oder Erdreich gelangen lassen. Angebrochene Gebinde sind sofort luftdicht zu verschließen. Nur restentleerte Gebinde zum Recycling geben. Materialreste können eingetrocknet als Hausmüll entsorgt werden. Nicht ausgehärtete Produktreste sind der Schadstoffsammelstelle zuzuführen.

Informationen für Allergiker unter:
+49 (0) 6154 - 7176601.

Bitte aktuelles technisches Merkblatt und Sicherheitsdatenblatt unter www.m-plus.de beachten.

Inhaltsstoffe:
Acrylat-Dispersion harzmodifiziert, mineralische Füllstoffe, Additive, Konservierungsmittel

Giscode: D1

Technische Daten:

- Verbrauch: Zahnung A2: ca. 350 g/m²
- Verbrauch: Zahnung B1: ca. 450 g/m²
- Verbrauch: Zahnung B2: ca. 500 g/m²
- Ablüftezeit: ca. 5 – 15 Minuten
- Offene Zeit: ca. 25 Minuten
- Belastbar nach: ca. 24 Stunden
- Endklebekraft: ca. 72 Stunden
- Reinigungsbeständigkeit: ja – Nassschampoonierung und Sprühextraktion möglich
- Stuhlrolleneignung: ja – in Verbindung mit stuhlrollengeeigneten Belägen
- Transport und Lagerung: 0 °C bis 50 °C, vor Frost schützen
- Lagerfähigkeit: 12 Monate, trocken, kühl und verschlossen
- Gebindegröße: Kunststoff-Eimer 14 kg

Vorstehende Zeitangaben werden bei Normklima (23 °C/50 % rel. Luftfeuchtigkeit) erzielt. Bei anderen Klimabedingungen tritt eine Verkürzung/Verlängerung der Abbindung und Trocknung ein.

Weitere Informationen unter:
+49 (0) 6154 - 7176601.

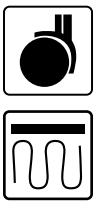

GEV-EMICODE EC 1 sehr emissionsarm

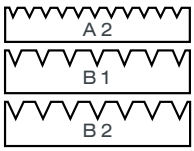

BLAUER ENGEL DER UMWELTZEICHEN
www.blauer-engel.de/uz113
- emissionsarm
- lösemittelarm

M-Plus Einkauf & Logistik GmbH
Roßdörfer Str. 50 · 64372 Ober-Ramstadt
Telefon: +49 (0) 6154 - 7176601